staatlich anerkanntes Hilfswerk
Direktion, Verwaltung und Recycling
Sonnenfeldstrasse 16,
CH-3612 Steffisburg

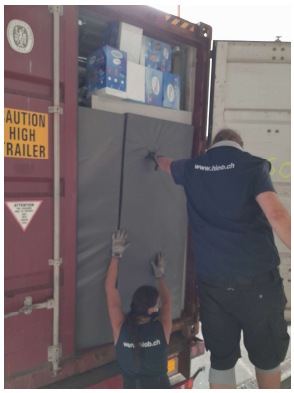

Actions d'entraide juin 2022

Département projet d'aide et recycling Steffisburg

Projet d'aide médicine

Matériel d'entraide	Pays
► Vaisselle	Cameroun
► Tabouret	Éthiopie
► Matelas, vêtements d'été, vêtements pour enfants	Gambie
► Matériel orthopédique	Kosovo
► Chaussures de sport, WC, lavabo	Kosovo
► Draps, housses de duvet et d'oreiller, linge éponge, boîte thermique, culottes en filet, stérilisateur, lecteur de glycémie, concentrateur d'oxygène, matelas, vêtements du personnel, chaises WC, lits médicalisés	Roumanie
► Matelas, Table d'appoint	Suisse
► Ventilateur	Suisse
► Table	Suisse
► Réfrigérateur	Suisse
► Chaise de douche	Suisse
► Moules à pâtisserie, poêle à fondue, seau à balayures	Suisse
► Poubelle, serviettes éponges, draps, ventilateur	Suisse
► Corps de meuble	Suisse
► Chaises en aluminium, table de menu	Suisse
► Tables, chaises, bancs, mobilier de bureau, machine à emballer stérile, lunettes de lecture, sac à dos 1er secours, béquilles pour enfants	Swaziland
► Chaises, support pour sac à ordures	Turquie
► Chaise en aluminium	Turquie
► Agregat de secours, consommables médicaux, cabine de douche	Ukraine

Projet d'aide des machines et des outils

► Set de tournevis	Swaziland

Projet d'aide des vélos et des chaises roulantes

► Vélos	Kosovo
► Chaises roulantes	Roumanie
► Vélos	Suisse
► Déambulateur	Suisse
► Déambulateurs	Suisse
► Chaises roulantes pour enfants	Swaziland

26 actions d'entraide